

Rapport Annuel 2016

Mot du Président

Je tiens à vous souhaiter la bienvenue à cette 10^e assemblée générale annuelle de la Coopérative de solidarité santé TémiscaVie.

Notre coopérative est fière de ces 10 années d'expérience et a su démontrer sa capacité à offrir des services de santé de qualité à ses membres. Nous vous présentons le rapport annuel des activités de la coopérative ainsi que les résultats financiers. L'année 2016 fût marquée par l'arrivée d'une nouvelle locataire étant Mélissa Cardin, physiothérapeute. Cette arrivée est venue consolider notre offre de service diversifiée à nos membres.

D'autre part, la coopérative a effectué des travaux de rénovation majeurs dans la maison des résidents.

De plus, avec l'arrivée de nouveaux médecins sur le territoire, la coopérative est maintenant prête à agrandir ses locaux afin d'accueillir ces recrues. Voilà une année 2017 qui s'annonce tout aussi mouvementée que 2016!

En terminant, je tiens à remercier tous les membres du conseil d'administration, les employées ainsi que toute l'équipe médicale pour leur implication.

Nous ne pouvons qu'être très fiers de ce que nous avons accompli jusqu'à maintenant!

Affiliations



Membership

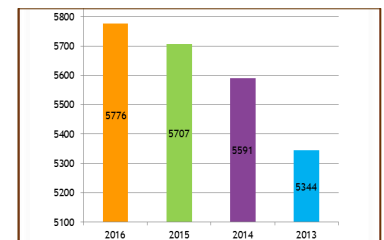

69 nouveaux membres population

cotisation annuelle: 0\$

Membre-population: 10\$

Membre locataire: 10 parts de 10\$ = 100\$

Membre de soutien: 25 parts de 10\$ = 250\$

Conseil d'administration

Comité exécutif:

Richard Barbe Président
Nathalie Cardinal Vice-présidente
Chantal Falardeau Secrétaire

Administrateur:

Paul-Émile Barbeau
Yanick Bureau
Marie-Claire Legault
Jean-Yves Parent
Rolland Rannou
Robert Clouâtre

**À vous tous,
un énorme
MERCI !**

Le conseil s'est réuni à 5 reprises cette année. Une rencontre a également été organisée conjointement avec les locataires afin de discuter du manque de bureaux présentement vécu à la coopérative.

Rénovations

maison des résidents

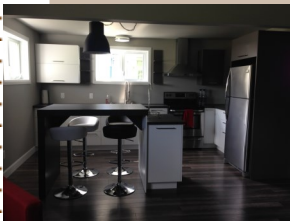

Cuisine

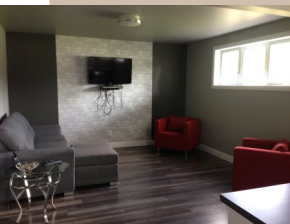

Salon



Services

Nos Médecins:

Dr Yanick Bureau
Dr Alejandro Dominguez
Dr Claude Legault
Dre Monique Martin
Dr Émile Tanis
Dr Kimi Valet
France Boucher IPS-PL

Omnipraticiens

Nos médecins ont travaillé fort cette année avec une augmentation de patients vus en semi-urgence et près de 700 nouveaux patients qui ont été pris en charge cette année.

Le service de consultation en semi-urgence est très apprécié des patients. Ils évitent ainsi de se présenter à l'urgence.

Avec le nouveau cadre de gestion pour les GMF, nous aurons le plaisir d'accueillir sous peu 2 nouveaux professionnels. En plus de l'infirmière clinicienne déjà au GMF, une travailleuse sociale et un(e) pharmacien(ne) se grefferont à l'équipe.

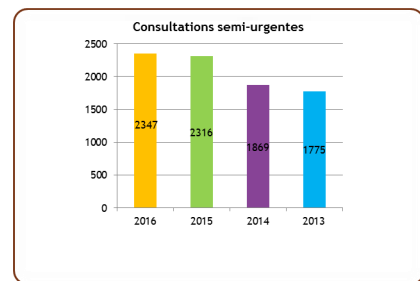
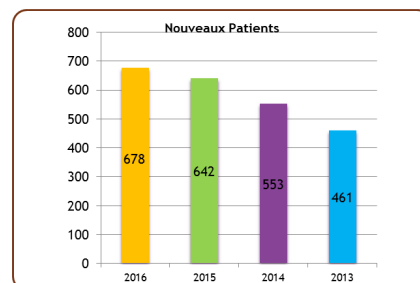

Autres services

Robin-Pierre Bergeron
Ostéopathe D.O.

Mélissa Cardin
Physiothérapeute

Centre Auditif Abitibi
Patricia Gagné

Stéphanie Ménard
Orthésiste

Carol-Ann Larouche
Audiologiste

C'est avec plaisir que nous avons accueilli Mélissa Cardin cette année! Elle pratique avec nous à temps plein et offre ces services 2 soirs / semaine.

Carol-Ann Larouche, audiologiste voit les patient du Témiscamingue à raison d'une journée / mois dans nos locaux.

La société d'Alzheimer a quitté nos locaux cette année et Andréane Arpin a cessé sa pratique en privé.

En ostéopathie, 1609 consultations ont été effectuées en 2016 par nos ostéopathes et 813 consultations en physiothérapie.

Le Centre Auditif est présent à raison de 2 jours/semaine, alors que Stéphanie Ménard et Carol-Ann Larouche sont ici 1 journée / mois pour servir la population témiscamiennne.

Voilà une offre de services bien diversifiée et accessible offerte aux témiscamiens.

Seulement un problème, mais un beau problème, le manque de bureaux!

Implication

Défi de la 101

Comme à chaque année, une équipe de la coopérative est formée afin de participer à l'événement.

Nous sommes également l'équipe santé qui suivons les coureurs tout au long des 100 km parcours.

